

Circuito

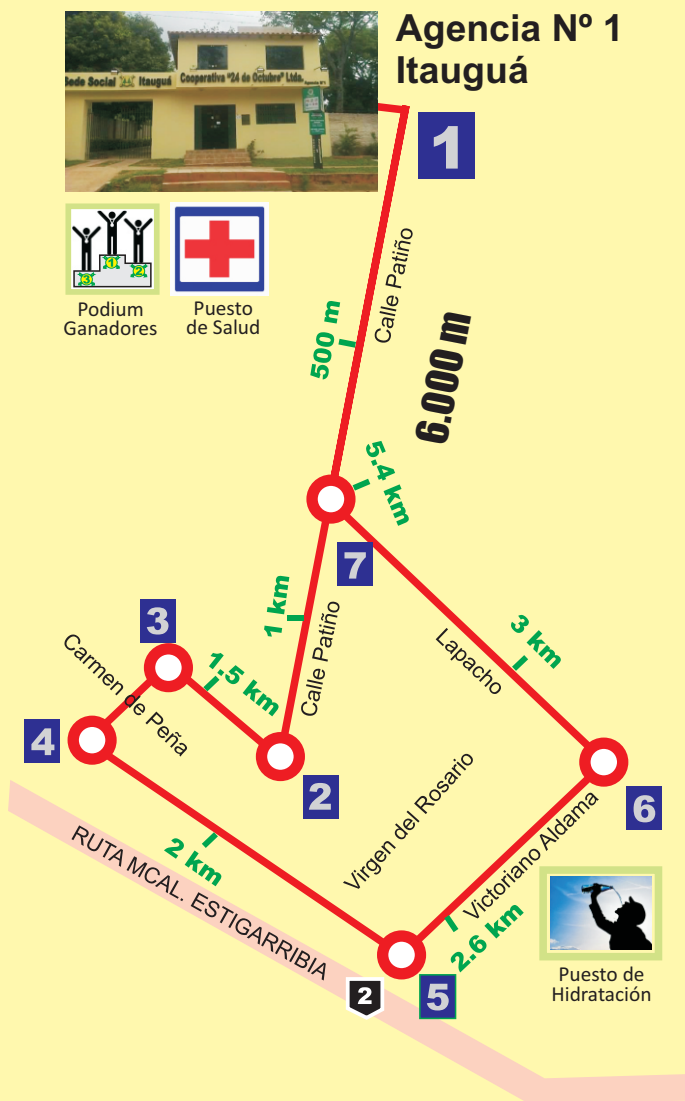

Puntos de Referencias:

- Partida desde Agencia N° 1 Itauguá Cooperativa "24 de Octubre" Ltda.
- Punto 1 al 2 Calle Crisóstomo Centurión
- Punto 2 al 3 Calle Genaro Rodríguez
- Punto 3 al 4 Calle Rodríguez de Francia
- Punto 4 al 5 Calle Cabo Gilberto Fernández
- Punto 5 al 6 Calle Victoriano Aldana
- Punto 6 al 7 Calle Lapacho
- Punto 7 al 1 Calle Crisóstomo Centurión

Entidades que apoyan el evento:

- Federación Paraguaya de Atletismo
- Municipalidad de Itauguá
- Cuerpo de Bomberos Voluntarios del Paraguay 12ª Cía. Itauguá

Auspician:

¡INSCRIBITE!

Corrida 6 Km

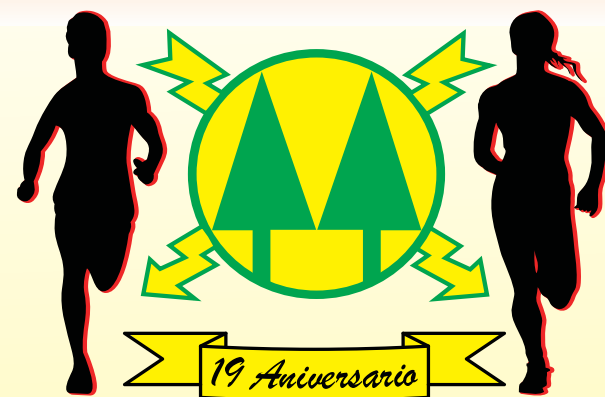

19 Aniversario
Cooperativa
"24 DE OCTUBRE" Ltda.

Promoviendo Desarrollo

**Domingo 11 de Octubre
desde las 08:00 hs.**

Agencia N° 1 - Itauguá

Visite la fan page en el facebook:
Cooperativa 24 de Octubre Ltda
Nuestra web site: www.coopertiva24.coop.py
y en Paraguay Marathon Club: www.pmcpy.org

Actividad deportiva declarada de Interés Municipal incluida en el Programa de Festejos a la Virgen del Rosario, Patrona de la Ciudad de Itauguá

Objetivo General:

Promover la Calidad de Vida a través del deporte.

Objetivo Específico:

Cumplir con el Séptimo Principio Universal del Cooperativismo: "Compromiso con la Comunidad". Con lo recaudado se donará Equipos informáticos a beneficio de la Escuela Básica N°1359 "Dr. Carlos Calcenás" de Cañadita y la Escuela Básica N°1021 "Perpetuo Socorro" de Patiño.

Ubicación:

La corrida se realizará en la Ciudad de Itauguá, teniendo como punto de partida y de llegada la Sede Social de la Cooperativa, donde se encuentra ubicada la Agencia N° 1 en la Avda. Crisóstomo Centurión camino a Patiño.

Categorías:

Se contará con seis categorías para damas y caballeros, las cuales serán distribuidas de la siguiente manera:

- | | |
|-----------------|----------------------|
| De 15 a 20 años | De 41 a 50 años |
| De 21 a 30 años | De 51 a 60 años |
| De 31 a 40 años | De 61 en adelante... |

Tiempo de implementación:

La largada iniciará a las 9:30 horas. El evento tendrá una duración aproximada de dos horas incluido el Acto de Premiación. Los corredores deberán estar 1 hora antes de la largada en la sede social de la Cooperativa, Agencia Itauguá, para recibir las instrucciones correspondientes.

Costo de Inscripción:

Gs. 50.000 para Socios de la Cooperativa
Gs. 100.000 para No Socios

Evento fiscalizado por los Jueces de la **Federación Paraguaya de Atletismo** y por **Paraguay Marathon Club** con Chip Electrónicos.

Las inscripciones de los atletas se realizarán desde el lunes 21 de Setiembre en horas de oficina en la **Casa Matriz 14 de Mayo** esq. 23 Ptdas. Teléf.: 373-490 – Asunción, en

Agencia N° 1: Avda. Crisóstomo Centurión Teléf.: (0294) 220-344, camino a Patiño, Itauguá y en

Paraguay Marathon Club: Paí Pérez 1293 esq. Ana Díaz Teléf.: 213-613; hasta el jueves 8 de Octubre 12:00hs.

PREMIOS:

Generales - Categ. Damas y Caballeros:
1er. Premio: Gs. 1.000.000.- + 1 Trofeo
2do. Premio: Gs. 750.000.- + 1 Trofeo
3er. Premio: Gs. 500.000.- + 1 Trofeo

Por Categorías - Damas y Caballeros:
1er. Premio: Gs. 300.000.- + 1 Trofeo
2do. Premio: 1 Trofeo
3er. Premio: 1 Trofeo

Todos los corredores que completen el recorrido recibirán una medalla por participación.

OBSERVACIÓN: Los ganadores de la General ya no participan como ganadores por edades en las demás Categorías.

Bases y Condiciones:

El Circuito del evento cuenta con una distancia de 6km y se correrá por la Ciudad de Itauguá. Todo aquel que corra sin su número -chip y/o remera oficial quedará descalificado sin tener derecho a ninguno de los premios estipulados.

La entrega de la remera Oficial con el número - chip electrónico y el kit de accesorios será con la presentación de la cedula de identidad en el lugar en que se han inscripto los días Viernes 9 y sábado 10 de Octubre en horas de oficina.

Conducción:

NutriDiego

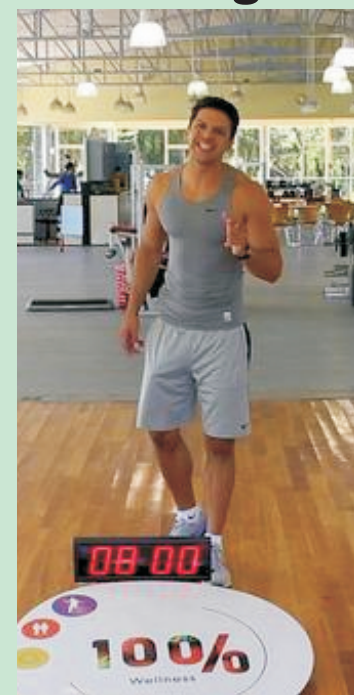

Zumba con: Prof. Florencia Nuñez

